Схема согласования места размещения объекта строительства АО "Самаранефтегаз":
5744П "Сбор нефти и газа со скважин №602, 604 Радаевского месторождения"
на территории муниципального района Сергиевский в границах сельских поселений Красносельское, Елшанка

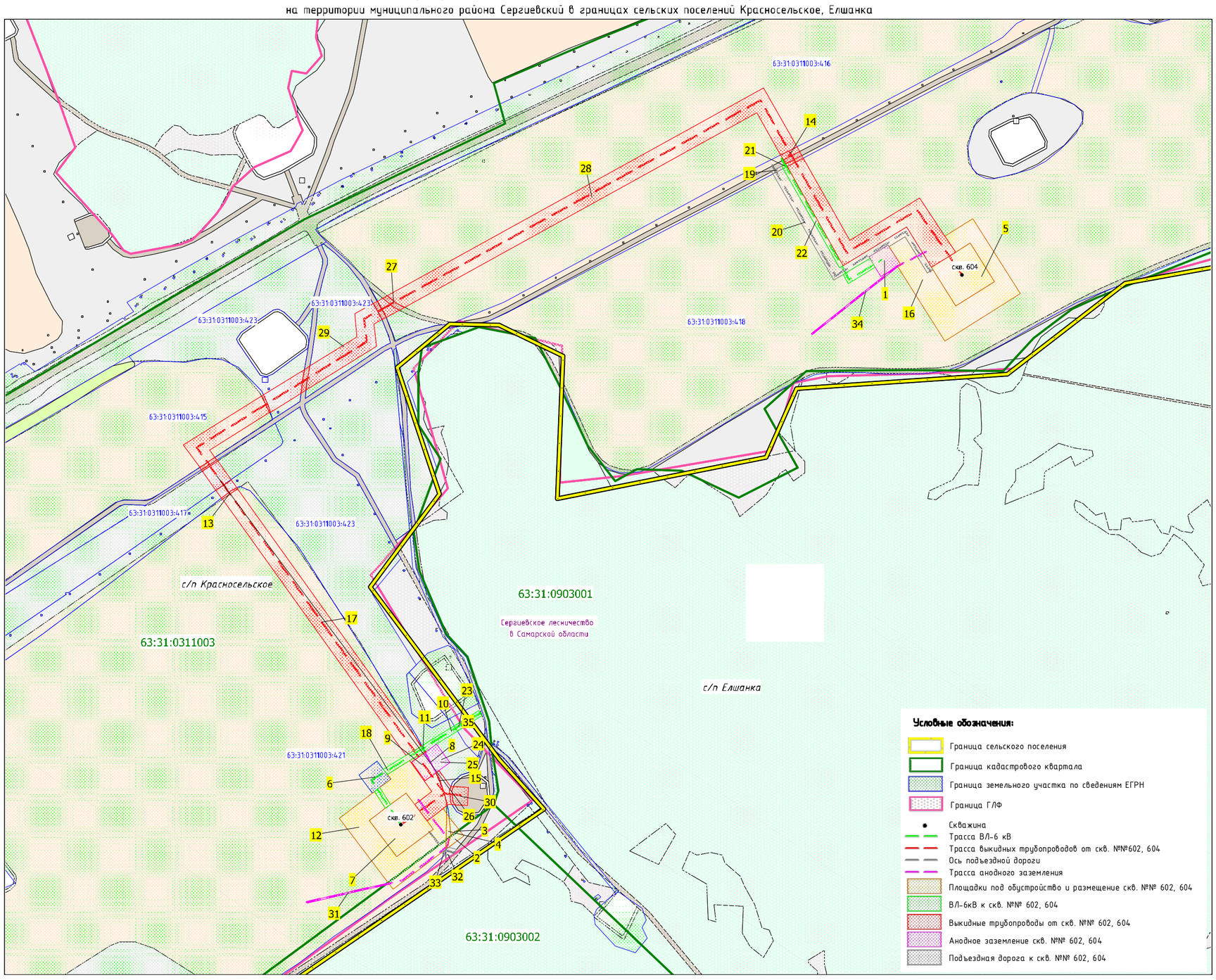

СИТУАЦИОННЫЙ ПЛАН

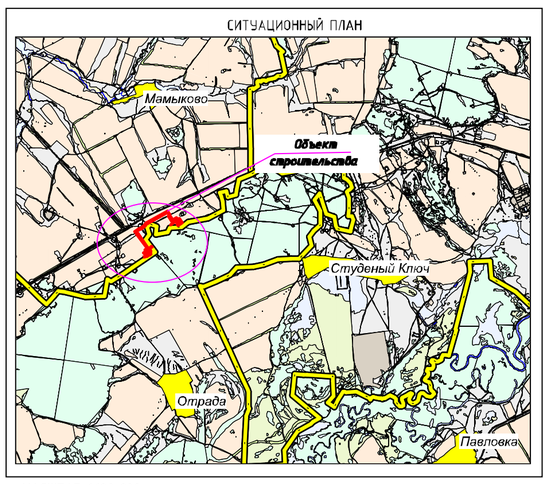

МАСШТАБ 1:100 000

Наименование должностного лица организации	Условия согласования	Подпись, печать	Ф.И.О
Главный маркшейдер АО "Самаранефтегаз"	Согласовано		Костин М.Ю.
Заместитель главного инженера по инженерным изысканиям и землеустроительным работам	Согласовано		Чечерин Д.А.
Заместитель генерального директора по развитию производства АО "Самаранефтегаз"	Согласовано		Гладунов О.В.
Полномочный представитель собственников земельных долей земельного участка КН 63:31:0000000:359	Согласовано		
Арендатор земельного участка КН 63:31:0000000:359	Согласовано		Пшеничный Е.Н.
Собственник земельного участка КН 63:31:0000000:340	Согласовано		Пшеничный Е.Н.

N	Кадастровый_квартал	Номер_ЗУ	Кадастровый_номер_ЗУ	Наименование_объекта	Категория_земель	Вид_разрешенного_использования	Правообладатель_ЗУ	Адрес_земельного_участка	Площадь_кв_м	Угодья
1	63:31:0311003	:359/чзу9	63:31:0000000:359	Площадка КТП скв. №604	Земли сельскохозяйственного назначения	Для ведения сельскохозяйственной деятельности	ОДС в границах СПК "Красный", в границах с/п Красносельское Аренда Пшеничный Евгений Николаевич	Самарская область, муниципальный район Сергиевский, в границах СПК "Красный", в границах сельского поселения Красносельское.	899	Пашня
2	63:31:0903002 63:31:0311003	ЗУ10	-	Площадка под обустройство скв. №602	Земли сельскохозяйственного назначения	трубопроводный транспорт	Администрация муниципального района Сергиевский	Российская Федерация, Самарская область, муниципальный район Сергиевский, сельское поселение Красносельское	231	Пастбище
3	63:31:0311003	:423/чзу5	63:31:0311003:423	Площадка под обустройство скв. №602	Земли сельскохозяйственного назначения	для сельскохозяйственной деятельности	Администрация муниципального района Сергиевский	Российская Федерация, Самарская область, муниципальный район Сергиевский, сельское поселение Красносельское	130	Пастбище
4	63:31:0903002 63:31:0311003	:340/чзу12	63:31:0000000:340	Площадка под обустройство скв. №602	Земли сельскохозяйственного назначения	Для ведения сельскохозяйственной деятельности	Пшеничный Евгений Николаевич	Самарская область, муниципальный район Сергиевский, в границах СПК "Красный" КФХ-Зимин Н.А., в границах сельского поселения Красносельское	179	Пастбище
5	63:31:0311003	:359/чзу1	63:31:0000000:359	Площадка под скв. № 604	Земли сельскохозяйственного назначения	Для ведения сельскохозяйственной деятельности	ОДС в границах СПК "Красный", в границах с/п Красносельское Аренда Пшеничный Евгений Николаевич	Самарская область, муниципальный район Сергиевский, в границах СПК "Красный", в границах сельского поселения Красносельское.	3 600	Пашня
6	63:31:0311003	:340/чзу3	63:31:0000000:340	Площадка КТП скв. №602	Земли сельскохозяйственного назначения	Для ведения сельскохозяйственной деятельности	Пшеничный Евгений Николаевич	Самарская область, муниципальный район Сергиевский, в границах СПК "Красный" КФХ-Зимин Н.А., в границах сельского поселения Красносельское	900	Пашня
7	63:31:0311003	:340/чзу4	63:31:0000000:340	Площадка под скв. № 602	Земли сельскохозяйственного назначения	Для ведения сельскохозяйственной деятельности	Пшеничный Евгений Николаевич	Самарская область, муниципальный район Сергиевский, в границах СПК "Красный" КФХ-Зимин Н.А., в границах сельского поселения Красносельское	3 601	Пашня
8	63:31:0311003	:340/чзу5	63:31:0000000:340	Площадка под камеру приема СОД	Земли сельскохозяйственного назначения	Для ведения сельскохозяйственной деятельности	Пшеничный Евгений Николаевич	Самарская область, муниципальный район Сергиевский, в границах СПК "Красный" КФХ-Зимин Н.А., в границах сельского поселения Красносельское	23	Пастбище
9	63:31:0311003	:340/чзу6	63:31:0000000:340	Площадка под камеру приема СОД	Земли сельскохозяйственного назначения	Для ведения сельскохозяйственной деятельности	Пшеничный Евгений Николаевич	Самарская область, муниципальный район Сергиевский, в границах СПК "Красный" КФХ-Зимин Н.А., в границах сельского поселения Красносельское	576	Пашня
10	63:31:0311003	:423/чзу1	63:31:0311003:423	ВЛ-6кВ к скв. №602	Земли сельскохозяйственного назначения	для сельскохозяйственной деятельности	Администрация муниципального района Сергиевский	Российская Федерация, Самарская область, муниципальный район Сергиевский, сельское поселение Красносельское	420	Пастбище
11	63:31:0311003	:340/чзу7	63:31:0000000:340	ВЛ-6кВ к скв. №602	Земли сельскохозяйственного назначения	Для ведения сельскохозяйственной деятельности	Пшеничный Евгений Николаевич	Самарская область, муниципальный район Сергиевский, в границах СПК "Красный" КФХ-Зимин Н.А., в границах сельского поселения Красносельское	12	Пастбище
12	63:31:0903002 63:31:0311003	:340/чзу8	63:31:0000000:340	Площадка под обустройство скв. №602	Земли сельскохозяйственного назначения	Для ведения сельскохозяйственной деятельности	Пшеничный Евгений Николаевич	Самарская область, муниципальный район Сергиевский, в границах СПК "Красный" КФХ-Зимин Н.А., в границах сельского поселения Красносельское	8 881	Пашня
13	63:31:0311003	:340/чзу9	63:31:0000000:340	Выкидные трубопроводы от скв. №602, 604	Земли сельскохозяйственного назначения	Для ведения сельскохозяйственной деятельности	Пшеничный Евгений Николаевич	Самарская область, муниципальный район Сергиевский, в границах СПК "Красный" КФХ-Зимин Н.А., в границах сельского поселения Красносельское	70	Пастбище
14	63:31:0311003	ЗУ3	-	Выкидные трубопроводы от скв. №602, 604	Земли сельскохозяйственного назначения	трубопроводный транспорт	Администрация муниципального района Сергиевский	Российская Федерация, Самарская область, муниципальный район Сергиевский, сельское поселение Красносельское	259	Пашня
15	63:31:0311003	:423/чзу2	63:31:0311003:423	Выкидные трубопроводы от скв. №602, 604	Земли сельскохозяйственного назначения	для сельскохозяйственной деятельности	Администрация муниципального района Сергиевский	Российская Федерация, Самарская область, муниципальный район Сергиевский, сельское поселение Красносельское	19	Пашня
16	63:31:0311003	:359/чзу2	63:31:0000000:359	Площадка под обустройство скв. №604	Земли сельскохозяйственного назначения	Для ведения сельскохозяйственной деятельности	ОДС в границах СПК "Красный", в границах с/п Красносельское Аренда Пшеничный Евгений Николаевич	Самарская область, муниципальный район Сергиевский, в границах СПК "Красный", в границах сельского поселения Красносельское.	9 512	Пашня
17	63:31:0311003	:340/чзу10	63:31:0000000:340	Выкидные трубопроводы от скв. №602, 604	Земли сельскохозяйственного назначения	Для ведения сельскохозяйственной деятельности	Пшеничный Евгений Николаевич	Самарская область, муниципальный район Сергиевский, в границах СПК "Красный" КФХ-Зимин Н.А., в границах сельского поселения Красносельское	11 338	Пашня
18	63:31:0311003	:340/чзу11	63:31:0000000:340	ВЛ-6кВ к скв. №602	Земли сельскохозяйственного назначения	Для ведения сельскохозяйственной деятельности	Пшеничный Евгений Николаевич	Самарская область, муниципальный район Сергиевский, в границах СПК "Красный" КФХ-Зимин Н.А., в границах сельского поселения Красносельское	670	Пашня
19	63:31:0311003	ЗУ4	-	Подъездная дорога к скв. №604	Земли сельскохозяйственного назначения	трубопроводный транспорт	Администрация муниципального района Сергиевский	Российская Федерация, Самарская область, муниципальный район Сергиевский, сельское поселение Красносельское	57	Пашня
20	63:31:0311003	:359/чзу3	63:31:0000000:359	Подъездная дорога к скв. №604	Земли сельскохозяйственного назначения	Для ведения сельскохозяйственной деятельности	ОДС в границах СПК "Красный", в границах с/п Красносельское Аренда Пшеничный Евгений Николаевич	Самарская область, муниципальный район Сергиевский, в границах СПК "Красный", в границах сельского поселения Красносельское.	3 881	Пашня
21	63:31:0311003	ЗУ5	-	ВЛ-6кВ к скв. №604	Земли сельскохозяйственного назначения	трубопроводный транспорт	Администрация муниципального района Сергиевский	Российская Федерация, Самарская область, муниципальный район Сергиевский, сельское поселение Красносельское	20	Пашня
22	63:31:0311003	:359/чзу4	63:31:0000000:359	ВЛ-6кВ к скв. №604	Земли сельскохозяйственного назначения	Для ведения сельскохозяйственной деятельности	ОДС в границах СПК "Красный", в границах с/п Красносельское Аренда Пшеничный Евгений Николаевич	Самарская область, муниципальный район Сергиевский, в границах СПК "Красный", в границах сельского поселения Красносельское.	1 404	Пашня
23	63:31:0311003	ЗУ6	-	ВЛ-6кВ к скв. №602	Земли сельскохозяйственного назначения	трубопроводный транспорт	Администрация муниципального района Сергиевский	Российская Федерация, Самарская область, муниципальный район Сергиевский, сельское поселение Красносельское	76	Пастбище
24	63:31:0311003	:423/чзу3	63:31:0311003:423	Площадка под камеру приема СОД	Земли сельскохозяйственного назначения	для сельскохозяйственной деятельности	Администрация муниципального района Сергиевский	Российская Федерация, Самарская область, муниципальный район Сергиевский, сельское поселение Красносельское	600	Пастбище
25	63:31:0311003	ЗУ9	-	Выкидные трубопроводы от скв. №602, 604	Земли сельскохозяйственного назначения	трубопроводный транспорт	Администрация муниципального района Сергиевский	Российская Федерация, Самарская область, муниципальный район Сергиевский, сельское поселение Красносельское	92	Пастбище
26	63:31:0311003	:359/чзу5	63:31:0000000:359	Выкидные трубопроводы от скв. №602, 604	Земли сельскохозяйственного назначения	Для ведения сельскохозяйственной деятельности	ОДС в границах СПК "Красный", в границах с/п Красносельское Аренда Пшеничный Евгений Николаевич	Самарская область, муниципальный район Сергиевский, в границах СПК "Красный", в границах сельского поселения Красносельское.	1 102	Пастбище
27	63:31:0311003	:359/чзу6	63:31:0000000:359	Выкидные трубопроводы от скв. №602, 604	Земли сельскохозяйственного назначения	Для ведения сельскохозяйственной деятельности	ОДС в границах СПК "Красный", в границах с/п Красносельское Аренда Пшеничный Евгений Николаевич	Самарская область, муниципальный район Сергиевский, в границах СПК "Красный", в границах сельского поселения Красносельское.	205	Дорога
28	63:31:0311003	:359/чзу7	63:31:0000000:359	Выкидные трубопроводы от скв. №602, 604	Земли сельскохозяйственного назначения	Для ведения сельскохозяйственной деятельности	ОДС в границах СПК "Красный", в границах с/п Красносельское Аренда Пшеничный Евгений Николаевич	Самарская область, муниципальный район Сергиевский, в границах СПК "Красный", в границах сельского поселения Красносельское.	26 476	Пашня
29	63:31:0311003	:423/чзу4	63:31:0311003:423	Выкидные трубопроводы от скв. №602, 604	Земли сельскохозяйственного назначения	для сельскохозяйственной деятельности	Администрация муниципального района Сергиевский	Российская Федерация, Самарская область, муниципальный район Сергиевский, сельское поселение Красносельское	5 327	Пастбище
30	63:31:0311003	ЗУ2	-	Выкидные трубопроводы от скв. №602, 604	Земли сельскохозяйственного назначения	трубопроводный транспорт	Администрация муниципального района Сергиевский	Российская Федерация, Самарская область, муниципальный район Сергиевский, сельское поселение Красносельское	1 058	Дорога
31	63:31:0311003	:340/чзу2	63:31:0000000:340	Анодное заземление скв. №602	Земли сельскохозяйственного назначения	Для ведения сельскохозяйственной деятельности	Пшеничный Евгений Николаевич	Самарская область, муниципальный район Сергиевский, в границах СПК "Красный" КФХ-Зимин Н.А., в границах сельского поселения Красносельское	221	Пашня
32	63:31:0903002	:ЗУ1	-	Подъездная дорога к скв. №602	Земли сельскохозяйственного назначения	трубопроводный транспорт	Администрация муниципального района Сергиевский	Российская Федерация, Самарская область, муниципальный район Сергиевский, сельское поселение Красносельское	105	Пастбище
33	63:31:0903002	:340/чзу1	63:31:0000000:340	Подъездная дорога к скв. №602	Земли сельскохозяйственного назначения	Для ведения сельскохозяйственной деятельности	Пшеничный Евгений Николаевич	Самарская область, муниципальный район Сергиевский, в границах СПК "Красный" КФХ-Зимин Н.А., в границах сельского поселения Красносельское	19	Пашня
34	63:31:0311003	:359/чзу8	63:31:0000000:359	Анодное заземление скв. № 604	Земли сельскохозяйственного назначения	Для ведения сельскохозяйственной деятельности	ОДС в границах СПК "Красный", в границах с/п Красносельское Аренда Пшеничный Евгений Николаевич	Самарская область, муниципальный район Сергиевский, в границах СПК "Красный", в границах сельского поселения Красносельское.	282	Пашня
35	63:31:0311003	ЗУ8	-	ВЛ-6кВ к скв. №602	Земли сельскохозяйственного назначения	трубопроводный транспорт	Администрация муниципального района Сергиевский	Российская Федерация, Самарская область, муниципальный район Сергиевский, сельское поселение Красносельское	97	Земли ГЛФ
36	63:31:0311003	ЗУ7	-	ВЛ-6кВ к скв. №602	Земли сельскохозяйственного назначения	трубопроводный транспорт	Администрация муниципального района Сергиевский	Российская Федерация, Самарская область, муниципальный район Сергиевский, сельское поселение Елшанка	132	Земли ГЛФ
								Итого	82 474	
								Итого земли неразграниченной собственности	2 127	

В составе объекта предусматривается::
- земельный участок под выкидные трубопроводы от скв. №602, 604, протяженностью 1990 м.;
- земельный участок под ВЛ 6кВ от скв. №602 протяженностью 238 м.;
- земельный участок под ВЛ 6кВ от скв. №604 протяженностью 231 м.;
- земельный участок под подъездную дорогу к скв. №602 протяженностью 44 м.;
- земельный участок под подъездную дорогу к скв. №604 протяженностью 338 м.;
- земельные участки под анодное заземление скв. №№ 602, 604 протяженностью 470 м.;
- земельные участки под размещение скв. №№ 602, 604 площадью 7200кв.м;
- земельные участки под обустройство скв. №№ 602, 604 площадью 18933 кв.м;
- земельные участки под размещение КТП скв. №№ 602, 604 площадью 1800 кв.м;
- земельные участки под камеру приема СОД площадью 1200 кв.м;

Заказчик : АО «Самаранефтегаз»

Изм.	Лист	№ документ	Подпись	Дата
Разработал		Вдовина М.Н.		
Проверил		Чубенко М.А.		
Нач. отдела		Чубенко М.А.		

5744П

5744П "Сбор нефти и газа со скважин №602, 604 Радаевского месторождения" на территории муниципального района Сергиевский в границах сельских поселений Красносельское, Елшанка

Схема согласования места размещения объекта

Стадия	Лист	Листов
П	1	1

Графическая часть
Масштаб 1:4000

ООО «СамараНИПИнефть»

Формат А1